BANÁNOVÝ ŘETĚZEC

1. PRACOVNÍK NA PLANTÁŽI (STŘEDNÍ AMERIKA)

2. VLASTNÍK PLANTÁŽE

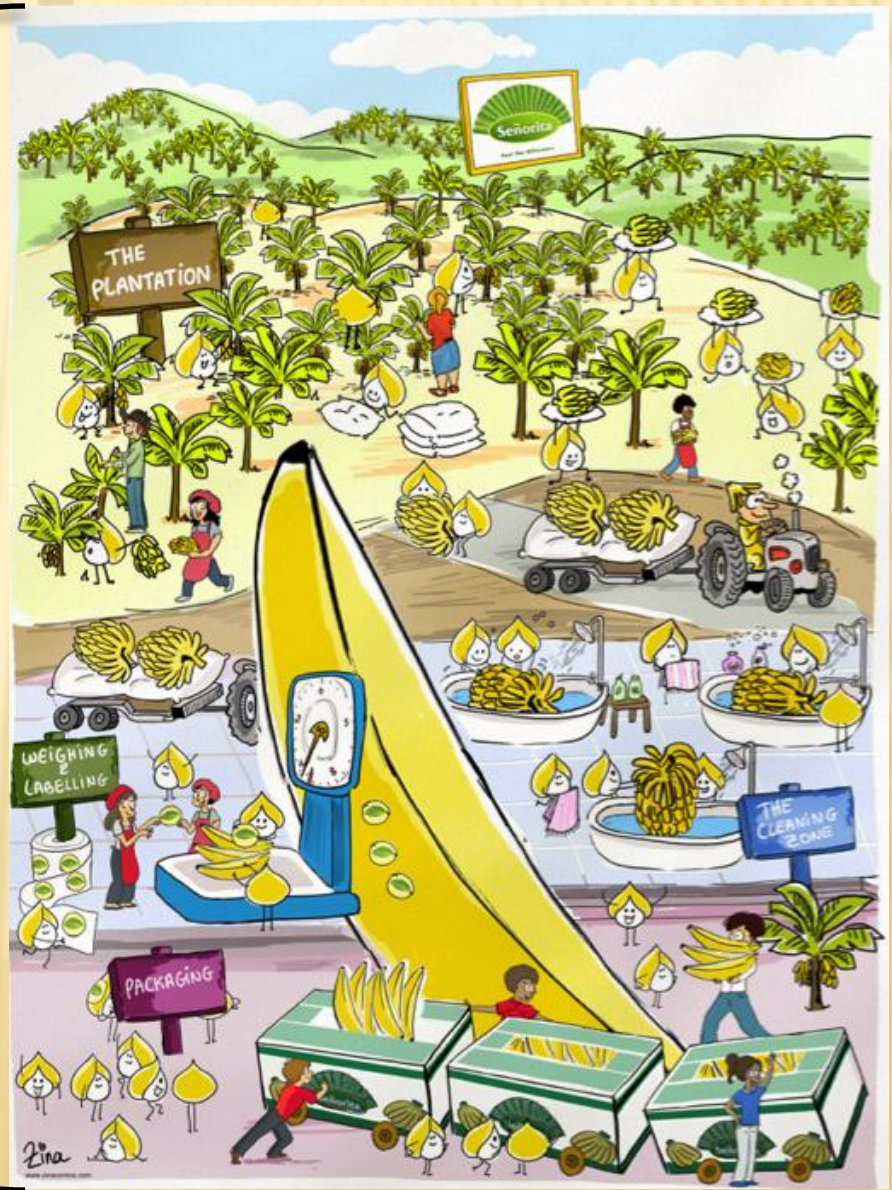

3. VÝVOZCE BANÁNŮ (DOPRAVCE)

3. VÝVOZCE BANÁNŮ (DOPRAVCE)

4. DOZRÁVÁRNA (EVROPA)

5. OBCHOD - SUPERMARKET

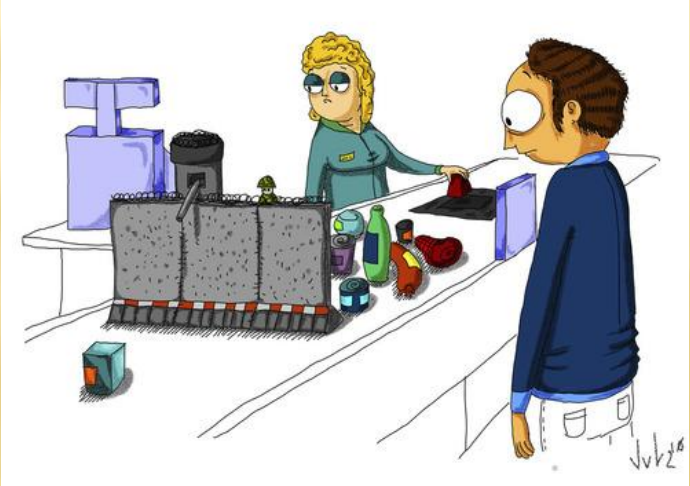

6. DOVOZNÍ CLO

7. DAŇ STÁTU (DPH)

SPOKOJENÝ SPOTŘEBITEL ☺

…TEĎ JE TO VE VAŠICH RUKOU

- Dohodněte se**, jakou část zisku** z každého banánu by měly získat jednotlivé části **banánového řetězce**…
- Zkuste to vyjádřit procentem **%**
- Banán rozdělte na **jednotlivé části** ☺

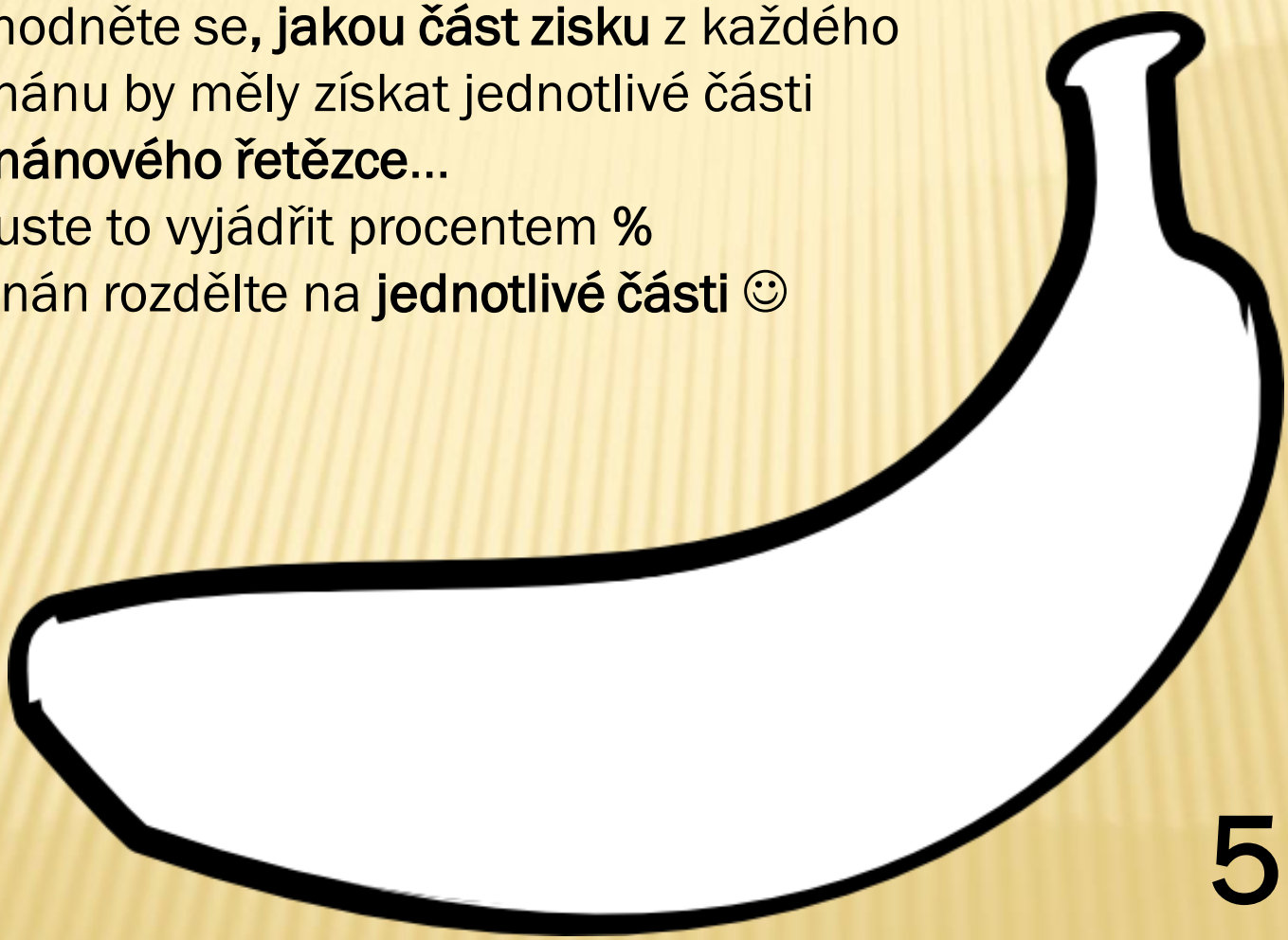

5 Kč

REALITA...

běžný banán = 5 Kč (při ceně 32,90 Kč/kg)

1. pracovníci na plantáži	1,36 %	(0,068 Kč = necelých 7 haléřů)
2. vlastník plantáže/pěstitel	9,60 %	(0,48 Kč)
3. vývozce/dopravce	22,0 %	(1,1 Kč)
doveze banány do země spotřeby		
4. dovozce, distributor/dozrávárna	15,40 %	(0,77 Kč)
5. malooobchod (supermarket...)	29,40 %	(1,47 Kč)
6. stát – clo 176 EUR/t	13,20 %	(0,66 Kč)*
7. stát – daň z přidané hodnoty	9,00 %	(0,45 Kč)

Dovozce, dozrávárna, dopravce a vývozce jsou často ve vlastnictví velkých banánových firem Dole, Chiquita, Del Monte, Noboa a Fyfes, které dohromady ovládají přes 80 % trhu.
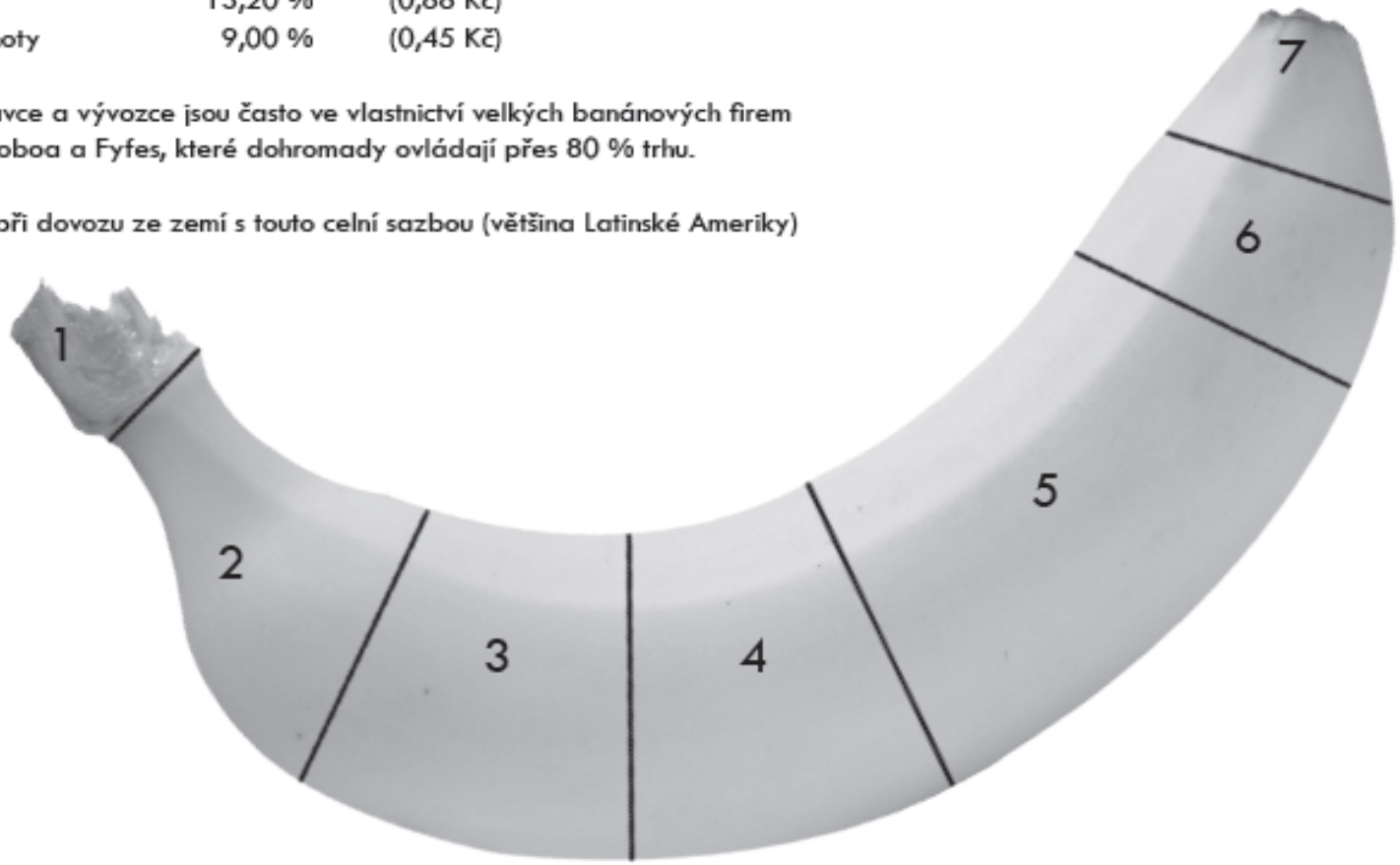
*při kurzu 1 EUR = 25 Kč a při dovozu ze zemí s touto celní sazbou (většina Latinské Ameriky)